Legenda Zoning dell'ambito urbano

- B1
- B1.1
- B1CM
- C1
- C3
- S1
- D2
- D5
- E1b
- E2a
- E2c
- E4
- E5a
- E5b
- E5c
- F1
- F4
- G1
- G1.a
- G1.b
- G1.c
- G1.d
- G1.e
- G2
- G3
- G3/H3
- G4
- H2
- H3
- S1
- S2
- S3
- S4
- viabilità di Piano
- viabilità esistente
- Fascia cimiteriale
- Corsi d'acqua

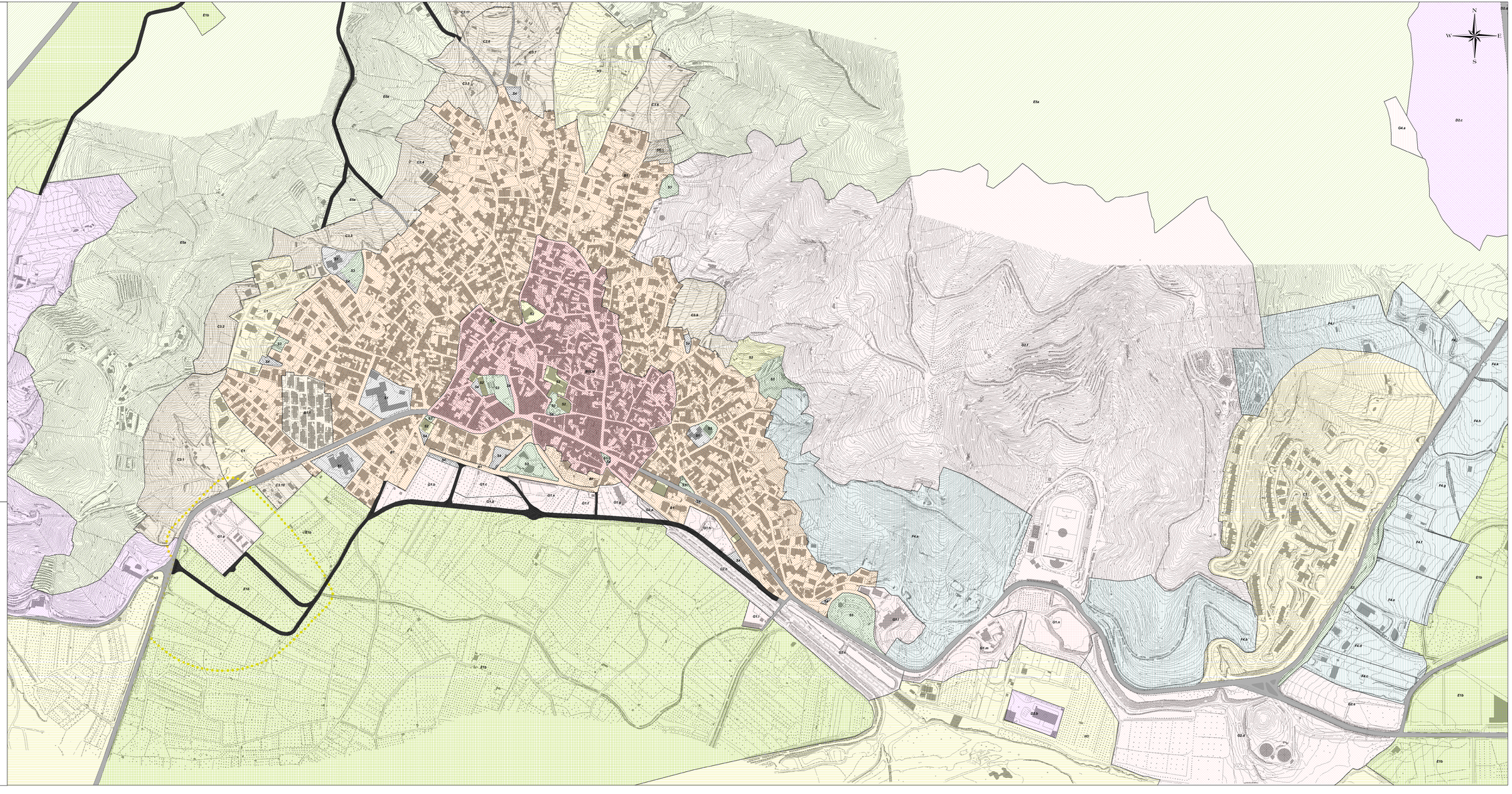

COMUNE DI VILLAPUTZU
Provincia di Cagliari

PIANO URBANISTICO COMUNALE

ZONIZZAZIONE DELL'AMBITO URBANO

SCALA 1:2.000

Coordinatore: Ing. Italo Meloni, Ing. Ginevra Bialetto

Assetto ambientale ;Dott. Geol. P. Valera, Dott. M. Casti, Dott. Agr P. Muiè
Assetto insediativo; Ing. G. Bialetto, Ing. A. Milesi, Ing. G. Mei, Arch. G. Figus
Assetto storico culturale; Dott.ssa F. Collu, Ing. A. Milesi, Arch. G. Figus
PUL; Ing. G. Bialetto, Ing. A. Milesi, Arch G. Figus, N. Cadangia
Sistema informativo territoriale e Gis: ing. A. Putzu, ing. A. Garau

Comitato scientifico: prof. R. Ciocu, prof. M. Ghiani, prof. G. Massacci, ing. M. Figus

Maggio 2013

ECO-RESEARCH